

CALIDAD DE CARTERA

INSTITUCIONES DE MICROFINANZAS DE CENTROAMÉRICA Y REPÚBLICA DOMINICANA

Datos a Diciembre 2016

EVOLUCIÓN DE LA CARTERA AGREGADA



Evolución de Cartera Agregada Regional

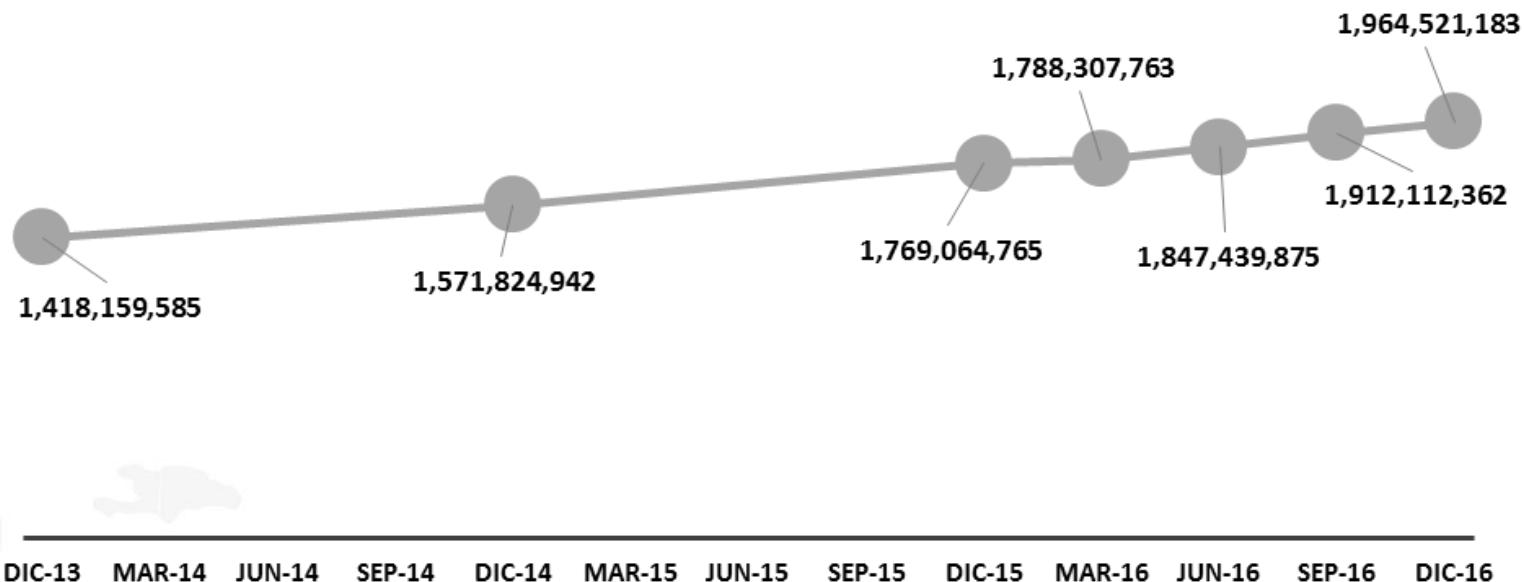

Información basada en los datos de 89 IMF que han reportado de manera constante los últimos tres años

Evolución de la Cartera Agregada por País



Países	dic-13	dic-14	dic-15	mar-16	jun-16	sep-16	dic-16
Costa Rica	26,391,375	28,433,417	33,880,767	33,408,776	33,075,650	34,375,134	35,433,245
El Salvador	250,048,946	275,060,532	307,478,696	312,802,773	322,905,000	334,708,020	343,675,356
Guatemala	88,869,748	97,758,369	102,601,813	101,816,346	104,544,923	107,511,321	111,837,150
Honduras	233,628,587	244,171,830	274,328,508	269,174,301	275,193,942	291,628,658	305,254,895
Nicaragua	192,329,296	220,758,168	263,389,156	264,409,878	277,077,341	290,466,012	308,188,822
Panamá	156,561,421	171,796,782	188,540,959	194,898,012	205,935,846	215,333,603	223,473,484
República Dominicana	470,288,603	533,803,870	598,802,527	611,755,246	628,707,173	638,089,614	636,658,230
CA y RD	1,418,159,585	1,571,824,942	1,769,064,765	1,788,307,763	1,847,439,875	1,912,112,362	1,964,521,183

Evolución de la Cartera Agregada por País

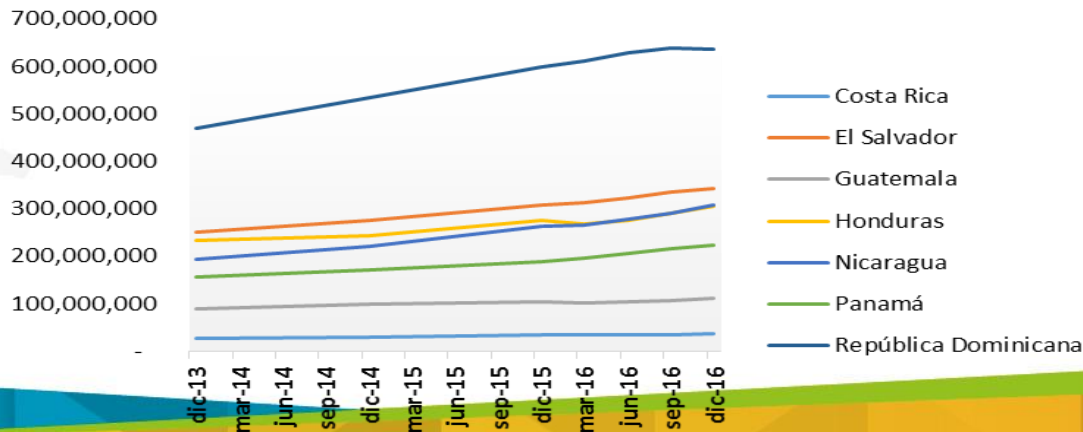

EVOLUCIÓN DE LA CARTERA MEDIANA



Evolución Cartera Mediana CA y RD

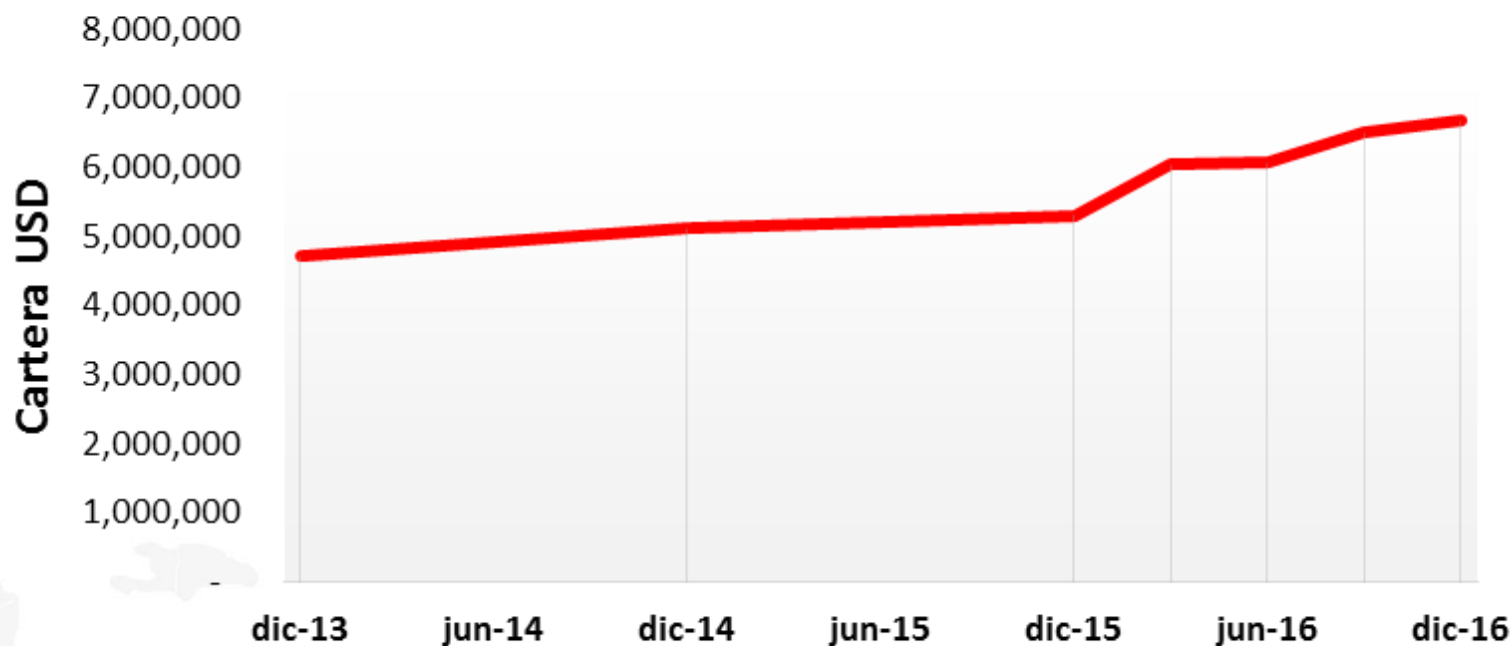

	dic-13	dic-14	dic-15	mar-16	jun-16	sep-16	dic-16
CA y RD	4,708,974	5,101,660	5,295,774	6,023,279	6,052,190	6,490,392	6,670,822

Evolución de la Cartera Mediana por País



País	dic-13	dic-14	dic-15	jun-16	sep-16	dic-16
Costa Rica	2,802,252	2,978,891	3,313,012	3,346,955	3,444,989	3,536,407
El Salvador	8,721,846	9,383,555	10,971,919	11,549,558	11,690,738	11,808,934
Guatemala	4,877,981	6,407,225	5,074,214	5,013,604	5,947,851	6,363,232
Honduras	4,101,544	4,994,343	6,547,319	7,473,723	7,944,758	8,676,567
Nicaragua	7,280,876	7,351,878	7,063,825	8,614,588	8,881,866	9,351,426
Panamá	10,957,435	13,139,187	15,152,398	16,604,204	17,156,268	17,156,268
República Dominicana	5,756,476	6,379,409	6,716,152	7,563,219	8,091,162	8,572,129
CA y RD	4,708,974	5,101,660	5,295,774	6,052,190	6,490,392	6,670,822

CARTERA EN RIESGO



Cartera en Riesgo por Tramos de Mora



Tramos de Mora	sep-16			dic-16		
	CA y El Caribe	Estructura de la Cartera	Concentración del Riesgo	CA y El Caribe	Estructura de la Cartera	Concentración del Riesgo
Cartera al día (Cero mora)	1,882,088,846	86.8%		1,954,835,863	87.8%	
Cartera en Riesgo 1-30 días	162,960,279	7.5%	57%	155,181,937	7.0%	57.1%
Cartera en Riesgo 31-90 días	43,004,285	2.0%	15%	37,267,892	1.7%	13.7%
Cartera en Riesgo 91-180 días	14,718,232	0.7%	5%	15,519,099	0.7%	5.7%
Cartera en Riesgo 181-365 días	15,923,933	0.7%	6%	16,151,916	0.7%	5.9%
Cartera en Riesgo > 365 días	21,922,028	1.0%	8%	19,508,158	0.9%	7.2%
Préstamos Renegociados y Reest	27,125,588	1.3%	9%	28,116,900	1.3%	10.3%
Total	2,167,743,191	100.0%		2,226,581,767	100.0%	
Castigos	23,759,759			28,005,031		
Reserva	81,394,265			75,044,625		
CER > 30 Días (Agregado)	5.7%			5.2%		
Castigos (Agregado)	1.1%			1.3%		
Cobertura Reserva (Agregada)	66.3%			64.4%		
CER > 30 (Mediana)	5.2%			4.7%		
Nivel Castigo en Cartera (Mediana)	0.0%			0.3%		
Cobertura Reserva (Mediana)	76.1%			78.4%		

Se utilizó la información de 106 IMF que reportaron datos al 31 de Diciembre 2016

Cartera por Tramos de Mora por País Diciembre 2016 (USD)

Concepto	Costa Rica	El Salvador	Guatemala	Honduras	Nicaragua	Panamá	República Dominicana	Región
Cartera al día (Cero mora)	40,252,238	354,582,049	132,131,447	310,174,524	357,044,560	209,159,793	551,491,252	1,954,835,863
Cartera en Riesgo 1-30 días	2,776,982	15,972,336	1,780,710	18,675,983	7,226,560	25,721,104	83,028,262	155,181,937
Cartera en Riesgo 31-90 días	1,374,104	4,737,136	1,277,776	4,705,262	2,256,059	4,978,699	17,938,856	37,267,892
Cartera en Riesgo 91-180 días	606,004	2,082,941	1,247,227	2,019,729	2,266,579	1,565,547	5,731,072	15,519,099
Cartera en Riesgo 181-365 días	131,829	2,374,948	1,511,834	3,106,741	2,180,496	1,207,769	5,638,298	16,151,916
Cartera en Riesgo > 365 días	249,824	5,664,395	642,663	1,826,029	1,411,177	321,418	9,392,653	19,508,158
Préstamos Renegociados	267,247	10,967,103	1,504,995	7,201,744	4,112,051	1,012,024	3,051,737	28,116,900
Total	45,658,229	396,380,908	140,096,653	347,710,011	376,497,483	243,966,354	676,272,130	2,226,581,767
Castigos	130,810	3,265,474	4,314,437	5,390,308	4,461,903	3,882,664	6,559,435	28,005,031
Reserva	1,892,004	12,259,430	5,866,797	10,718,268	10,983,234	3,905,113	29,419,778	75,044,625
CER > 30 Días (Agregado)	5.8%	6.5%	4.4%	5.4%	3.2%	3.7%	6.2%	5.2%
Castigos (Agregado)	0.3%	0.8%	3.1%	1.6%	1.2%	1.6%	1.0%	1.3%
Cobertura Reserva (Agregada)	72.0%	47.5%	94.9%	56.8%	89.8%	43.0%	70.5%	64.4%
CER > 30 (Mediana)	4.7%	6.7%	4.5%	4.2%	3.8%	4.1%	8.0%	4.7%
Nivel Castigo en Cartera (Mediana)	0.0%	0.2%	0.0%	0.8%	0.7%	0.1%	0.5%	0.3%
Cobertura Reserva (Mediana)	47.1%	80.5%	67.5%	84.7%	107.0%	98.4%	50.2%	78.4%

Evolución del Indicador de Cartera en Riesgo > 30 Días



Países	Dic 13	Dic 14	Dic 15	Jun 16	Sept 16	Dic 16
Costa Rica	7.3%	5.9%	5.3%	6.2%	4.8%	4.7%
El Salvador	8.0%	7.5%	6.6%	6.9%	7.3%	6.7%
Guatemala	4.9%	5.6%	4.9%	5.3%	5.5%	4.5%
Honduras	6.3%	5.7%	4.2%	4.8%	4.4%	4.2%
Nicaragua	2.3%	3.3%	3.5%	4.5%	3.9%	3.8%
Panamá	4.0%	4.4%	4.0%	3.5%	4.1%	4.1%
República Dominicana	5.0%	5.2%	7.4%	9.2%	8.2%	8.0%
CA y RD	5.7%	5.6%	5.3%	5.3%	5.2%	4.7%

Evolución de CeR>30 por país

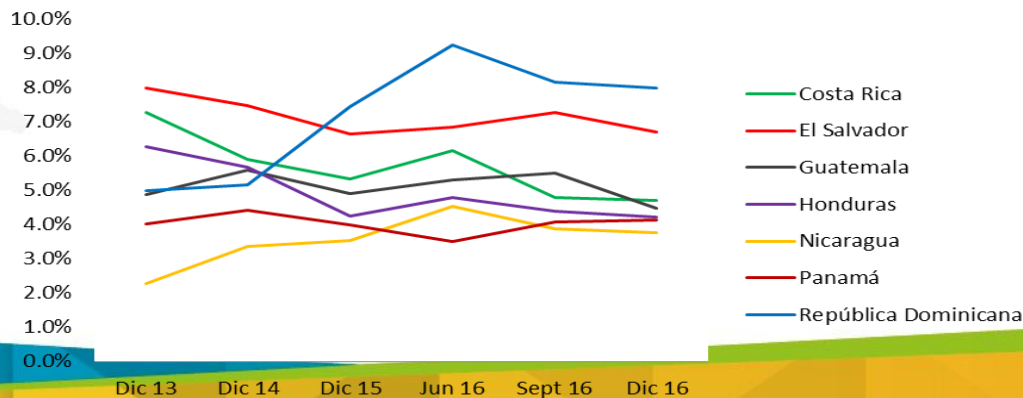

Glosario

Agregado: se refiere a una suma de datos, para calcular luego el indicador representativo.

Cartera agregada: es la suma de las carteras de todas las IMF del país o región, las cuales han reportado sus datos de manera constante durante los últimos trimestres.

Mediana: la mediana es el punto medio de una serie ordenada de datos. Este estadístico tiene una particularidad que consiste en que no se ve afectado por valores atípicos (valores extraordinarios) dentro de la muestra.

Cartera mediana: es la cartera del país o de la región que se encuentra en el punto medio de la muestra de IMF cuyas carteras de crédito están ordenadas. El valor que resulte se podrá leer como: el 50% de la muestra está por encima del valor “X” y el otro 50% por debajo.

REDCAMIF agradece a todas las IMF de Centroamérica y República Dominicana que suministraron sus datos de cartera.

Asimismo agradece a Appui Au Développement Autonome ADA de Luxemburgo y al Gobierno del Gran Ducado de Luxemburgo por la cooperación brindada para la elaboración de este informe



LE GOUVERNEMENT
DU GRAND-DUCHÉ DE LUXEMBOURG
Coopération luxembourgeoise