

Situación de la Calidad de Cartera en Instituciones Microfinancieras de Centroamérica y República Dominicana

Datos a Marzo 2013



EVOLUCIÓN DE CARTERA AGREGADA

EVOLUCIÓN DE CARTERA AGREGADA



Evolución de Cartera Agregada Regional Marzo 2013

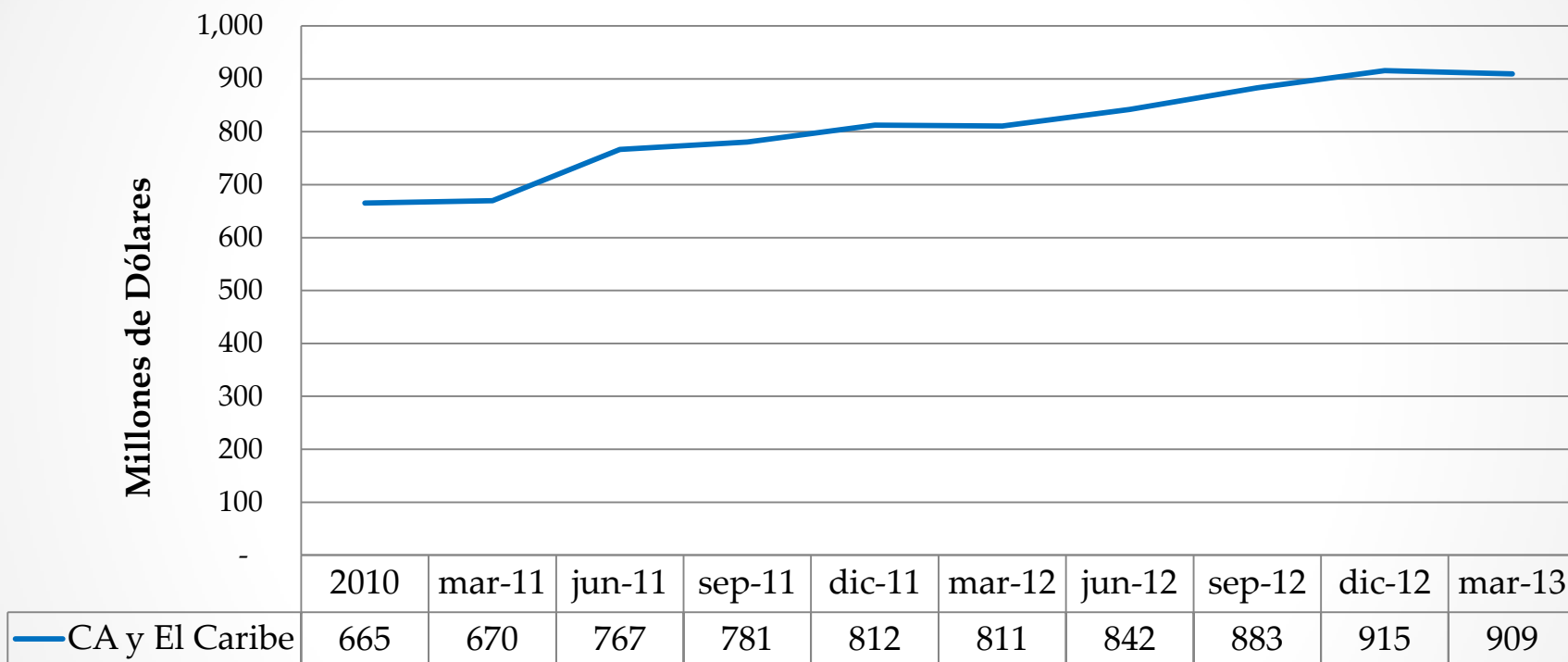

Se utilizaron como muestra 81 IMFs que han reportado de manera constante los últimos trimestres.

Evolución de Cartera Agregada por país Marzo 2013

Países	Cartera Agregada	Cartera Agregada	Cartera Agregada	Cartera Agregada	Cartera Agregada	Cartera Agregada
	dic-11	mar-12	jun-12	sep-12	dic-12	mar-13
Costa Rica	58,864,849	58,301,503	59,620,801	61,922,725	64,079,802	64,855,681
El Salvador	109,636,241	104,772,537	105,226,133	108,210,667	110,125,513	111,136,244
Guatemala	78,905,049	83,506,241	85,107,922	89,391,616	93,986,571	100,348,293
Honduras	195,793,211	193,671,653	203,258,603	211,923,763	227,113,014	213,855,730
Nicaragua	157,877,845	150,838,795	155,964,998	157,261,891	161,518,549	156,232,568
Panamá	119,479,625	126,976,226	132,926,913	147,129,441	150,918,330	155,663,434
República Dominicana	91,914,955	92,565,269	99,723,803	107,244,189	107,540,639	107,320,456
CA y El Caribe	812,471,775	810,632,224	841,829,174	883,084,292	915,282,418	909,412,406

Evolución de Cartera Agregada por País

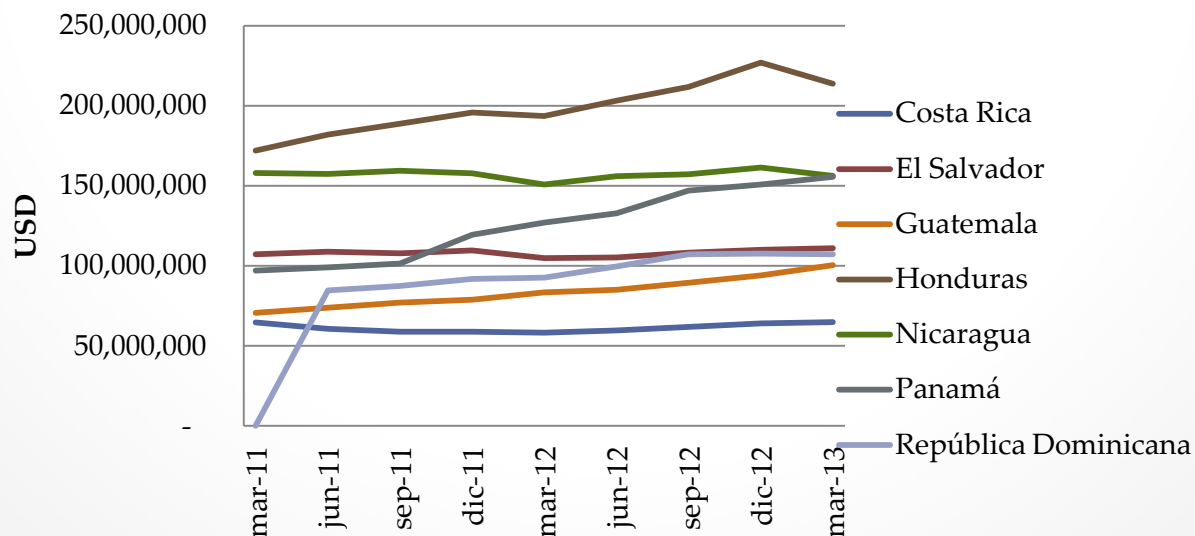

Comentarios

- La cartera agregada de la región presentó un leve decrecimiento del 0.64% en comparación al trimestre pasado, influenciado principalmente por la disminución en la cartera agregada de Honduras y Nicaragua.
- En este trimestre el país que más creció en su cartera fue Guatemala con el 6.77% , seguido de Panamá cuyo crecimiento fue del 3.14%. En el caso de Costa Rica, El Salvador y República Dominicana, la cartera se mantuvo estable, presentando crecimientos de aproximadamente 1%.
- El 41.5% del total de instituciones que reportaron sus datos mostraron un incremento en la cartera agregada. En Costa Rica y Panamá más del 75% de las instituciones incrementaron su cartera; en el resto de países el promedio de las instituciones que lograron crecer fue del 48%. En Honduras y Nicaragua el porcentaje de IMFs que disminuyeron su cartera fue del 85% y 60% respectivamente.

EVOLUCIÓN DE CARTERA MEDIANA

EVOLUCIÓN DE CARTERA MEDIANA



Evolución de Cartera Mediana Regional Marzo 2013

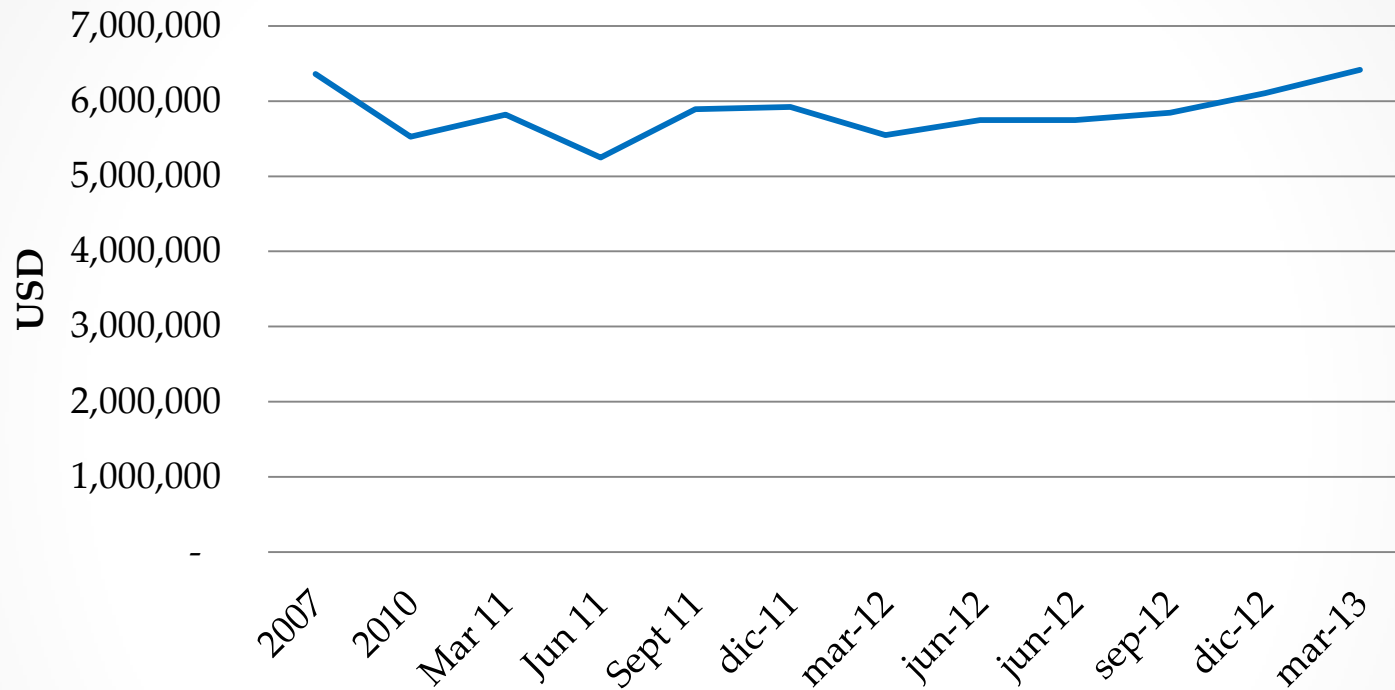

	dic-11	mar-12	jun-12	jun-12	sep-12	dic-12	mar-13
Cartera Mediana de CA y RD (USD)	5,922,399	5,547,714	5,748,218	5,748,218	5,844,494	6,106,695	6,415,044

CARTERA EN RIESGO

CARTERA EN RIESGO

Cartera en Riesgo por Tramos de Mora Marzo 2013

Cartera en Riesgo Agregada por Tramos de Mora (USD)						
Tramos de Mora	dic-12			mar-13		
	CA y El Caribe	Estructura de la Cartera	Concentración del	CA y El Caribe	Estructura de la	Concentración del
Cartera al día (Cero mora)	1,018,807,244	88.6%	0.0%	993,009,316	84.6%	0.0%
Cartera en Riesgo 1-30 días	56,443,347	4.9%	43%	97,972,872	8.3%	54%
Cartera en Riesgo 31-90 días	19,278,219	1.7%	15%	24,605,023	2.1%	14%
Cartera en Riesgo 91-180 días	10,633,550	0.9%	8%	12,731,242	1.1%	7%
Cartera en Riesgo 181-365 días	11,208,718	1.0%	9%	12,934,476	1.1%	7%
Cartera en Riesgo > 365 días	9,315,064	0.8%	7%	8,473,757	0.7%	5%
Préstamos Renegociados y Reestruct	24,073,396	2.1%	18%	24,684,629	2.1%	14%
Total	1,149,759,537	100.0%	100.0%	1,174,411,315	100.0%	100.0%
<i>Reserva</i>	46,483,079			48,563,713		
<i>Castigos</i>	19,966,044			7,746,542		
Cobertura de Reserva (Agregada)	62.4%			58.2%		
Cobertura de Reserva (Mediana)	66.7%			66.7%		
CER> 30 Días (Agregada)	6.5%			7.1%		
CER> 30 Días (Mediana de IMFs)	6.2%			6.2%		
Castigos (Agregado)	1.7%			0.7%		
Castigos (Mediana de IMFs)	0.0%			0.0%		

Se utilizaron las 86 IMFs que reportaron datos al 31 de Marzo 2013

Cartera en Riesgo por Tramos de Mora por País

Cartera por Tramos de Mora por País Marzo 2013 (USD)								
Tramos de Mora	Guatemala	El Salvador	Honduras	Nicaragua	Costa Rica	Panamá	República Dominicana	Total
Cartera al día (Cero mora)	92,315,948	115,378,365	189,318,302	139,319,952	41,867,302	129,162,452	285,646,996	993,009,316
Cartera en Riesgo 1-30 días	3,312,418	10,392,892	19,728,148	4,851,912	2,041,342	19,845,346	37,800,814	97,972,872
Cartera en Riesgo 31-90 días	1,795,686	2,658,208	9,004,125	2,587,551	1,061,878	2,982,912	4,514,663	24,605,023
Cartera en Riesgo 91-180 días	1,248,592	1,271,968	2,811,192	1,266,021	495,660	1,424,416	4,213,394	12,731,242
Cartera en Riesgo 181-365 días	1,271,676	1,434,997	2,410,593	2,539,529	278,376	1,309,688	3,689,616	12,934,476
Cartera en Riesgo > 365 días	662,534	2,187,696	1,180,291	897,529	556,523	-	2,989,186	8,473,757
Préstamos Renegociados y Reestructurados	1,596,737	7,852,355	5,569,142	4,770,076	2,599,650	938,619	1,358,050	24,684,629
Total	102,203,590	141,176,480	230,021,794	156,232,568	48,900,731	155,663,434	340,212,719	1,174,411,315
Reserva	5,643,622	5,807,285	7,111,633	6,389,320	2,743,480	4,865,989	16,002,385	48,563,713
Castigos	735,383	3,160,103	1,714,768	663,964	395,476	431,479	645,369	7,746,542
Cobertura de Reserva (Agregada)	85.8%	37.7%	33.9%	53.0%	55.0%	73.1%	95.5%	58.2%
Cobertura de Reserva (Mediana)	69.6%	41.8%	65.6%	68.9%	53.2%	80.7%	66.7%	66.7%
CER> 30 Días (Agregada)	6.4%	10.9%	9.1%	7.7%	10.2%	4.3%	4.9%	7.1%
CER> 30 Días (Mediana de IMFs)	7.8%	7.1%	6.4%	5.1%	4.7%	4.5%	6.1%	6.2%
Castigos (Agregado)	0.7%	2.2%	0.7%	0.4%	0.8%	0.3%	0.2%	0.7%
Castigos (Mediana de IMFs)	0.0%	0.0%	0.0%	0.0%	0.0%	0.1%	0.2%	0.0%

Evolución del Indicador de Cartera en Riesgo > 30 días

Evolución de Cartera en Riesgo Mayor a 30 días por País						
	CER> 30 Días	CER> 30 Días	CER> 30 Días	CER> 30 Días	CER> 30 Días	CER> 30 Días
Países	Dic 11	Mar 12	Jun 12	Sept 12	Dic 12	Mar 13
Costa Rica	8.8%	9.8%	9.0%	6.8%	5.2%	4.7%
El Salvador	7.6%	8.8%	7.4%	7.0%	6.1%	7.1%
Guatemala	9.4%	8.7%	8.5%	9.2%	7.4%	7.8%
Honduras	6.5%	6.2%	4.7%	5.1%	4.8%	6.4%
Nicaragua	7.7%	6.2%	6.7%	4.0%	3.8%	5.1%
Panamá	4.2%	3.4%	4.2%	4.4%	3.5%	4.5%
República Dominicana	4.1%	4.8%	6.2%	5.6%	7.0%	6.1%
CA y El Caribe	7.6%	7.9%	6.2%	5.6%	5.4%	6.2%

Evolución de CeR>30 por país

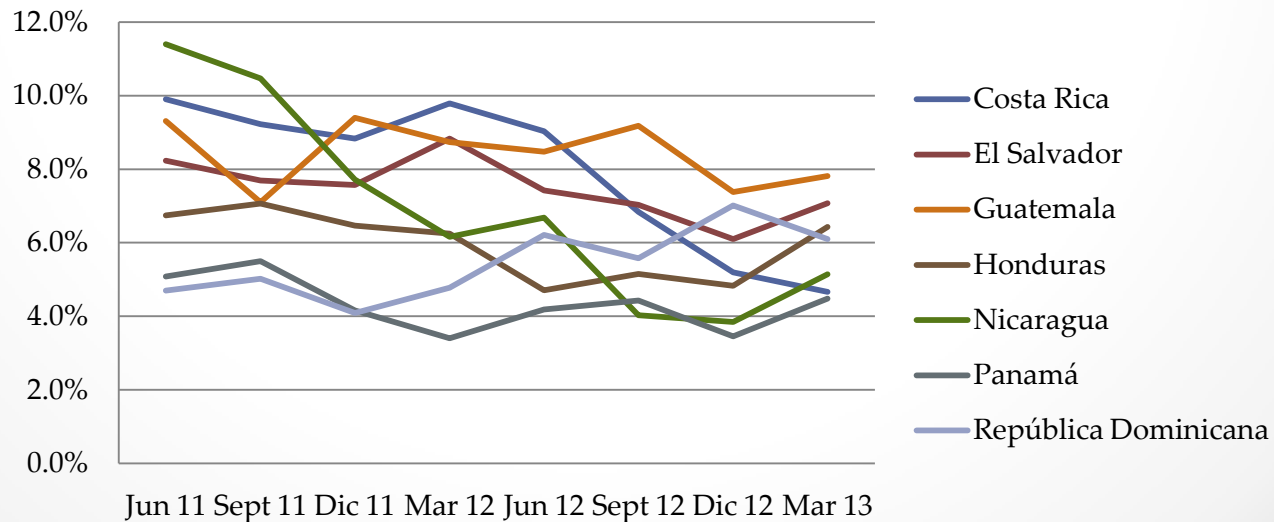

Comentarios

- La cartera mediana, presentó un incremento del 5%, cerrando el trimestre con USD 6.4 millones de dólares. Panamá, Costa Rica, El Salvador y Guatemala fueron los países que mostraron crecimiento en su cartera mediana.
- Al igual que la cartera agregada, la cartera mediana de Honduras y Nicaragua mostró decrecimientos del 8% y 5% respectivamente.
- En cuanto a la cartera en Riesgo mayor a 30 días, el indicador mediano a nivel regional cerró en 6.2%, creciendo en 14% en comparación a Diciembre 2012.
- República Dominicana y Costa Rica fueron los dos países que presentaron decrecimientos en el CeR > 30 días.



REDCAMIF agradece a todas las IMFs de Centroamérica y República Dominicana que suministraron sus datos de cartera y al apoyo de Appui Au Développement Autonome ADA de Luxemburgo

